

## Günlük FX & Emtia Strateji Notu

Küresel piyasalarda Fed toplantısı ve ABD istihdam verilerinin öne çıkacağı bir haftaya giriyoruz. İçeride ise, bugün açıklanacak dış ticaret dengesi (5,8 mlr dolar açık bekliyoruz) ve TCMB 2. çeyrek enflasyon raporu ile Perşembe günü açıklanacak enflasyon verileri (TÜFE’de aylık %1,39, yıllık %10,32 artış bekliyoruz) ve seçim gündemi takip edilecek. Piyasalar tarafında, son yılların zirve bölgesine tırmanan ABD tahvil faizlerinde yaşanan dengelenme ve kısmi geri çekilme dikkat çekiyor. Küresel piyasaların haftaya moralli başladığını görüyoruz. GOÜ varlıkları ve TL de bundan olumlu etkilenecektir.

**Dolar/TL:** Uzun vadeli ABD tahvil faizlerinde yaşanan gevşeme ve PPK’dan 75 baz puanlık ek sıkılaştırma sonrasında Dolar/TL kuru 4,10 üzerinden gerilediği 4,04 – 4,06 bandında denge buluyor. Momentumda TL lehine güçlenme görüyoruz. ABD faizlerinin gevşeme eğilimini koruması durumunda kurda 4,00 TL civarına gevşeme görebiliriz.

**EUR/USD:** Fed, faiz artırımları ile para politikalarını sıkılaştırmaya devam ederken; ECB’nin bu konuda ağır kaldığını ve hemen hemen her resmi açıklamasında da gerektiğinde gevşek koşulların süresinin uzatılabileceği mesajları verdiğini görüyoruz. Dolar için destekleyici, EUR için zayıflatıcı olan bu politika düzlemi, ABD - Avrupa faiz farklarının da dolar lehine seyretmesine neden oluyor. Bununla beraber, Fed toplantısının izleneceği yeni haftaya başlarken ABD tahvil faizlerinde görülen geri çekilme kısa vadede pariteyi EUR lehine destekleyebilir.

**Ons Altın:** ABD tahvil faizlerinin yüksek seyri, doların güçlü kalması ve Kuzey Kore ile Güney Kore arasında esen barış rüzgârları ons altın fiyatlarının gevşemesine neden oluyor. Aralık ayından gelen yükseliş trendini aşağı kıran ons altın fiyatlarında, kısa vadede 1.300 \$/ons kritik destek seviyesi olarak izlenmeli. 1.335-1.340 \$/ons bandı ise direnç alanı olarak takip edilebilir.

## Gelişmekte olan ülke (GOÜ) para birimlerinin dolara karşı performansları - (Son 1 Ay)

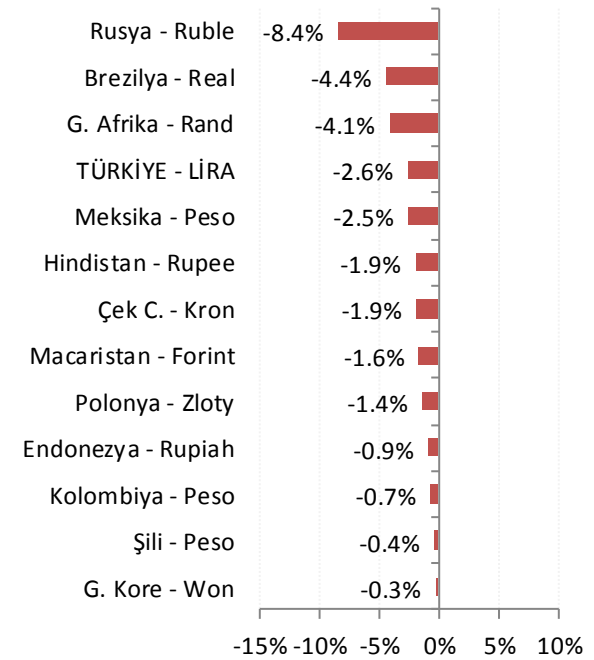

### Lira'nın diğer gelişen ülke para birimlerine göreceli performansı

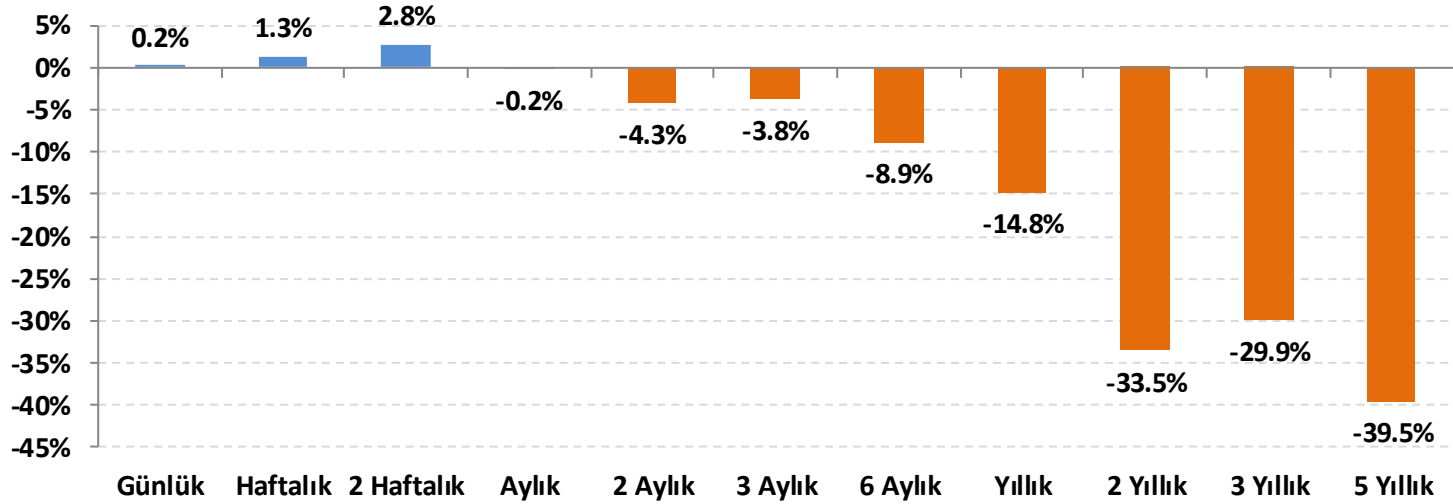

Gelişen ülke para birimleri sepeti Brezilya, Şili, Çekya, Macaristan, Meksika, Polonya, G. Afrika, Endonezya, G. Kore, Kolombiya, Rusya ve Hindistan para birimleri üzerinden eşit ağırlıklı olarak hesaplanmıştır.

## USD/TRY Teknik Analizi

Kurda gevşemenin devamı halinde 4,0330 ve 4,0050 destekleri takip edilebilir. Dirençler ise 4,0640 ve 4,0900. ABD tahvil faizlerinde son yılların zirve seviyelerinden başlayan geri çekilmenin devamı halinde desteklerin test edilmesi mümkün.



### Önemli Teknik Seviyeler

<b>Ana Direnç</b>	4.1140
<b>2. Ara Direnç</b>	4.0900
<b>1. Ara Direnç</b>	4.0640
<b>spot</b>	4.0410
<b>1. Ara Destek</b>	4.0330
<b>2. Ara Destek</b>	4.0050
<b>Ana Destek</b>	3.9400

### Teknik Görünüm

<b>Kısa Vade</b> 1 Ay'a kadar	↔
<b>Orta Vade</b> 1 - 6 Ay	↑
<b>Uzun Vade</b> 6 - 12 Ay	↑

(\* ) 22, 50, 100 ve 200 periyotluk basit hareketli ortalamalar

## EUR/USD Teknik Analizi

Paritede, Şubat ayından bu yana devam eden gevşeme trendinin desteğinin geçtiği 1,2030-1,2050 destek bölgesi kritik önemde. Kırılması halinde, 1,1920 bir sonraki hedef olacaktır. Dirençler ise, 1,2180 ve 1,2250 seviyeleri.



### Önemli Teknik Seviyeler

<b>Ana Direnç</b>	1.2320
<b>2. Ara Direnç</b>	1.2250
<b>1. Ara Direnç</b>	1.2180
<b>spot</b>	1.2136
<b>1. Ara Destek</b>	1.2050
<b>2. Ara Destek</b>	1.2030
<b>Ana Destek</b>	1.1920

### Teknik Görünüm

<b>Kısa Vade</b> 1 Ay'a kadar	↓
<b>Orta Vade</b> 1 - 6 Ay	↔
<b>Uzun Vade</b> 6 - 12 Ay	↑

(\* ) 22, 50, 100 ve 200 periyotluk basit hareketli ortalamalar



## Altın Teknik Analizi

Trend kanalı altına sarkan ons altında kısa vadede 1.300 \$/ons kritik destek seviyesi olarak izlenmeli. 1.335-1.340 \$/ons bandı ise direnç alanı olarak takip edilebilir.



### Önemli Teknik Seviyeler

<b>Ana Direnç</b>	1348
<b>2. Ara Direnç</b>	1340
<b>1. Ara Direnç</b>	1335
<b>spot</b>	1322
<b>1. Ara Destek</b>	1315
<b>2. Ara Destek</b>	1300
<b>Ana Destek</b>	1280

### Teknik Görünüm

<b>Kısa Vade</b> 1 Ay'a kadar	↔
<b>Orta Vade</b> 1 - 6 Ay	↔
<b>Uzun Vade</b> 6 - 12 Ay	↑

(\* ) 22, 50, 100 ve 200 periyotluk basit hareketli ortalamalar

## Petrol Teknik Analizi

ABD'de son açıklanan verilere göre sondaj kulelerinin sayısında artış görülmesi ve kaya gazı üretimine yönelik çalışmaların hızlandırıldığına dair haber akışı son dönemde oldukça güçlü performans gösteren petrol fiyatlarında kâr satışlarına neden oluyor. 73,50 \$/varil desteğinin hemen üzerinde tutunan Brent tipi ham petrol fiyatlarında, kısa vadede 72,20 ve 71,10 \$/varil destekleri sonraki hedefler olarak takip edilebilir. 75,60 ve 76,50 \$/varil ise direnç seviyeleri.

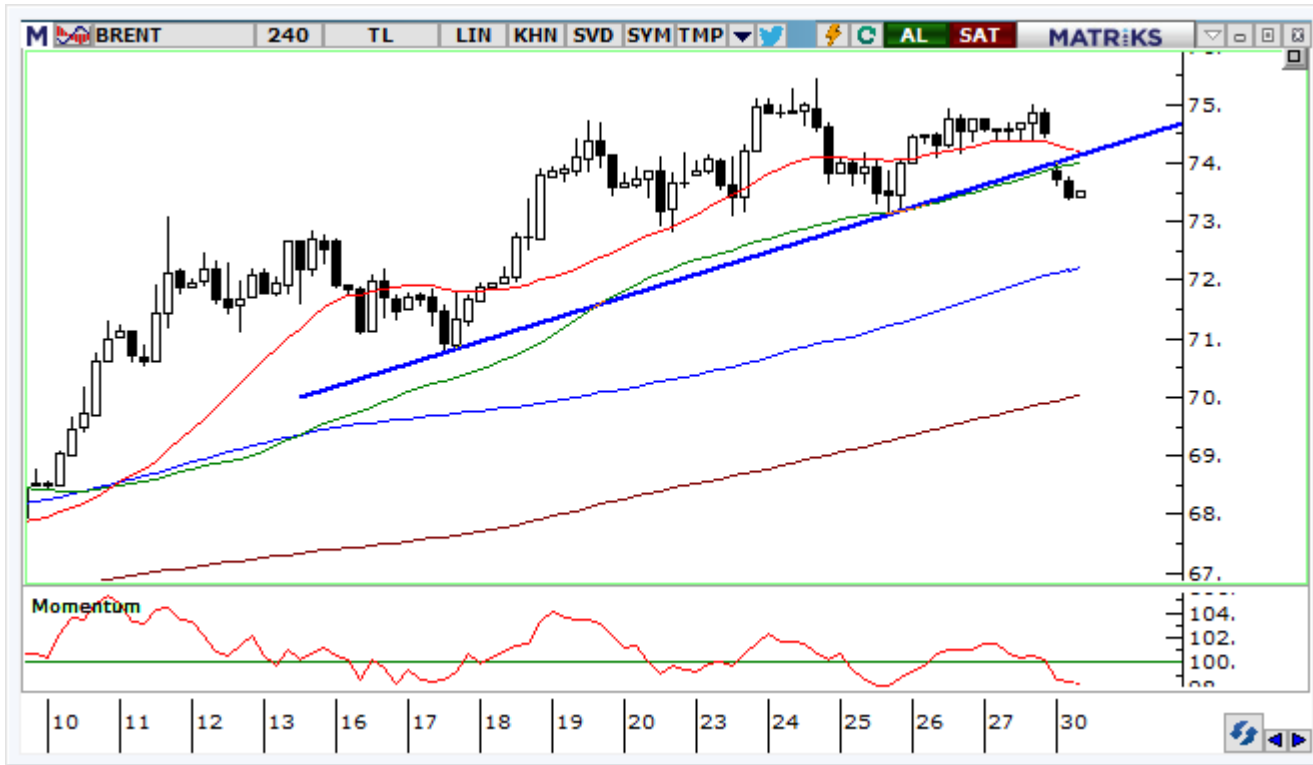

### Önemli Teknik Seviyeler

<b>Ana Direnç</b>	77.20
<b>2. Ara Direnç</b>	76.50
<b>1. Ara Direnç</b>	75.60
<b>spot</b>	73.51
<b>1. Ara Destek</b>	73.50
<b>2. Ara Destek</b>	72.20
<b>Ana Destek</b>	71.10

### Teknik Görünüm

<b>Kısa Vade</b> 1 Ay'a kadar	↔
<b>Orta Vade</b> 1 - 6 Ay	↑
<b>Uzun Vade</b> 6 - 12 Ay	↑

(\* ) 22, 50, 100 ve 200 periyotluk basit hareketli ortalamalar



## Ajanda

Tarih	Saat	Ülke	Veri	Dönemi	Beklenti	Önceki
30.Nis	04:00	Çin	İmalat PMI	Nisan	51.3	51.5
30.Nis	10:00	Türkiye	Ticaret Dengesi (milyar dolar)	Mart	-5,80*	-5.76
30.Nis	11:30	Türkiye	TCMB Enflasyon Raporu	2. Çeyrek	-	-
30.Nis	15:30	ABD	Çekirdek Kişisel Tüketim Harcamaları (Aylık)	Mart	0.2%	0.2%
30.Nis	15:30	ABD	Çekirdek Kişisel Tüketim Harcamaları (Yıllık)	Mart	2.0%	1.6%
30.Nis	16:45	ABD	Chicago Satın Alma Müdürleri Endeksi	Nisan	58.0	57.4
01.May		Türkiye	Tatil - İşçi Bayramı	-	-	-
01.May	11:30	İngiltere	İmalat PMI	Nisan	54.8	55.1
01.May	16:45	ABD	İmalat PMI	Nisan	-	56.5
01.May	17:00	ABD	ISM İmalat PMI	Nisan	58.5	59.3
02.May	04:45	Çin	İmalat PMI	Nisan	50.9	51.0
02.May	10:00	Türkiye	İmalat PMI	Nisan	-	51.8
02.May	11:00	Euro	İmalat PMI	Nisan	56.0	56.0
02.May	12:00	Euro	GSYH (Yıllık)	1. Çeyrek	2.5%	2.7%
02.May	12:00	Euro	GSYH (Çeyreklik)	1. Çeyrek	0.4%	0.6%
02.May	15:15	ABD	ADP İstihdam Değişikliği	Nisan	193,000	241,000
02.May	17:30	ABD	Ham Petrol Stokları (milyon varil)	-	-	1.071
02.May	21:00	ABD	Faiz Oranı Kararı	Mayıs	1.75%	1.75%
02.May	21:00	ABD	Federal Açık Piyasa Komitesi Açıklaması	-	-	-
03.May	10:00	Türkiye	TÜFE (Aylık)	Nisan	1,39%*	0.99%
03.May	10:00	Türkiye	TÜFE (Yıllık)	Mart	10,32%*	10.23%
03.May	10:00	Türkiye	ÜFE (Aylık)	Mart	-	1.54%
03.May	10:00	Türkiye	ÜFE (Yıllık)	Nisan	-	14.28%
03.May	12:00	Euro	TÜFE (Yıllık)	Nisan	1.3%	1.3%
03.May	12:00	Euro	Çekirdek TÜFE (Yıllık)	-	0.9%	1.0%
03.May	15:00	Euro	Constancio'nun Konuşması	-	-	-
03.May	15:30	ABD	Ticaret Dengesi (milyar dolar)	-	-55.6	-57.6
03.May	15:30	Euro	Coeure'nin Konuşması	-	-	-
03.May	16:45	ABD	Hizmet PMI	-	-	54.4
03.May	17:00	ABD	Dayanıklı Mal Siparişleri	Mart	-	2.6%
03.May	17:00	ABD	ISM İmalat Dışı PMI	-	58.0	58.8
04.May	11:00	Euro	Hizmet PMI	Nisan	55.0	55.0
04.May	12:00	Euro	Perakende Satışlar (Yıllık)	Mart	2.0%	1.8%
04.May	14:00	ABD	Quarles'in Konuşması	-	-	-
04.May	15:30	ABD	Ortalama Saatlik Kazançlar (Aylık)	Nisan	0.2%	0.3%
04.May	15:30	ABD	Ortalama Saatlik Kazançlar (Yıllık)	Nisan	2.7%	2.7%
04.May	15:30	ABD	Tarım Dışı İstihdam	Nisan	185,000	103,000
04.May	15:30	ABD	Katılım Oranı	Nisan	-	62.9%
04.May	15:30	ABD	İşsizlik Oranı	Nisan	4.0%	4.1%

\*HLY Araştırma



Bugünün doğru kararı  
geleceğin kazancı



## Künye

### Araştırma

Banu KIVCI TOKALI  
Araştırma Direktörü  
[BTokali@halkyatirim.com.tr](mailto:BTokali@halkyatirim.com.tr)  
+90 212 314 81 88

Serhan YENİGÜN  
Yönetmen  
[SYenigun@halkyatirim.com.tr](mailto:SYenigun@halkyatirim.com.tr)  
+90 212 314 87 29

İlknur HAYIR TURHAN  
Yönetmen  
[ITurhan@halkyatirim.com.tr](mailto:ITurhan@halkyatirim.com.tr)  
+90 212 314 81 85

Abdullah DEMİRER  
Uzman  
[ADemirer@halkyatirim.com.tr](mailto:ADemirer@halkyatirim.com.tr)  
+90 212 314 87 24

Uğur BOZKURT  
Uzman Yardımcısı  
[UBozkurt@halkyatirim.com.tr](mailto:UBozkurt@halkyatirim.com.tr)  
+90 212 314 87 26

**Çekince:** Bu rapor ve yorumlardaki yazılar, bilgiler ve grafikler yalnızca bilgi edinilmesi amacıyla derlenmiştir. Burada yer alan yatırım bilgi, yorum ve tavsiyeleri yatırım danışmanlığı kapsamında değildir. Yatırım danışmanlığı hizmeti, yetkili kuruluşlar tarafından kişilerin risk ve getiri tercihleri dikkate alınarak kişiye özel, imzalanacak yatırım danışmanlığı sözleşmesi çerçevesinde sunulmaktadır. Burada yer alan yorum ve tavsiyeler ise genel niteliktedir. Bu tavsiyeler mali durumunuz ile risk ve getiri tercihlerinize uygun olmayabilir. Bu nedenle, sadece burada yer alan bilgilere dayanarak yatırım kararı verilmesi beklentilerinize uygun sonuçlar doğurmayabilir.

Halk Yatırım, bu bilgilerin doğru, eksiksiz ve değişmez olduğunu garanti etmez, bilgi eksikliği ve yanlışlığından hiçbir şekilde sorumlu tutulamaz. Raporunda yer alan ifadeler, hiçbir şekilde alış veya satış teklifi olarak değerlendirilemez. Halk Yatırım'ın, rapordaki bilgiler dolayısıyla ortaya çıkabilecek, doğrudan ve dolaylı kazanç ve zararlarla ilgili herhangi bir sorumluluğu yoktur.

Bu ileti 05 Kasım 2014 tarih ve 29166 sayılı Resmi Gazetede yayınlanan ve 01 Mayıs 2015 tarihinde yürürlüğü giren "Elektronik Ticaretin Düzenlenmesi Hakkında" çıkan kanunun 2.Maddesi c bendinde belirtilen Ticari Elektronik ileti kapsamında değildir.

